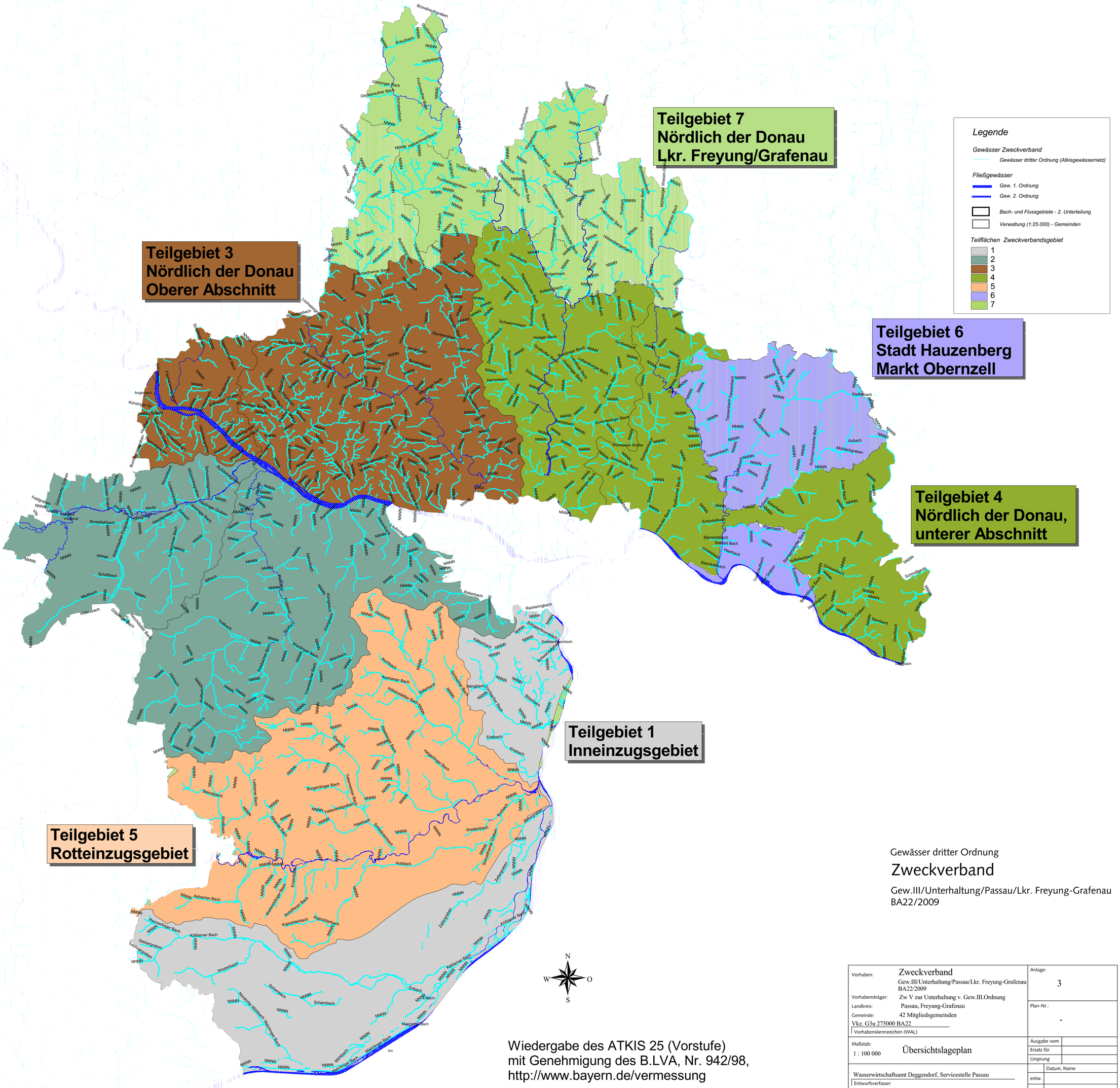

Gewässer dritter Ordnung

Zweckverband

Gew.III/Unterhaltung/Passau/Lkr. Freyung-Grafenau
BA22/2009

Wiedergabe des ATKIS 25 (Vorstufe)
mit Genehmigung des B.LVA, Nr. 942/98,
http://www.bayern.de/vermessung

Vorhaben:	Zweckverband Gew.III/Unterhaltung/Passau/Lkr. Freyung-Grafenau BA22/2009	Anlage: 3
Vorhabensträger:	Zw V zur Unterhaltung v. Gew.III.Ordnung	
Landkreis:	Passau, Freyung-Grafenau	Plan-Nr.: -
Gemeinde:	42 Mitgliedsgemeinden	
Vkz. G3u 275000 BA22 Vorhabenskennzeichen (WAL)		
Maßstab: 1 : 100 000	Übersichtslageplan	Ausgabe vom Ersatz für Ursprung
Wasserwirtschaftsamt Deggendorf, Servicestelle Passau Entwurfsverfasser		Datum, Name entw. gez.
Datum	Unterschrift	gepr.

Sp.: h:\gep\gep_zweckverband\projekte\uebersicht-gesamt_04_09.apr